

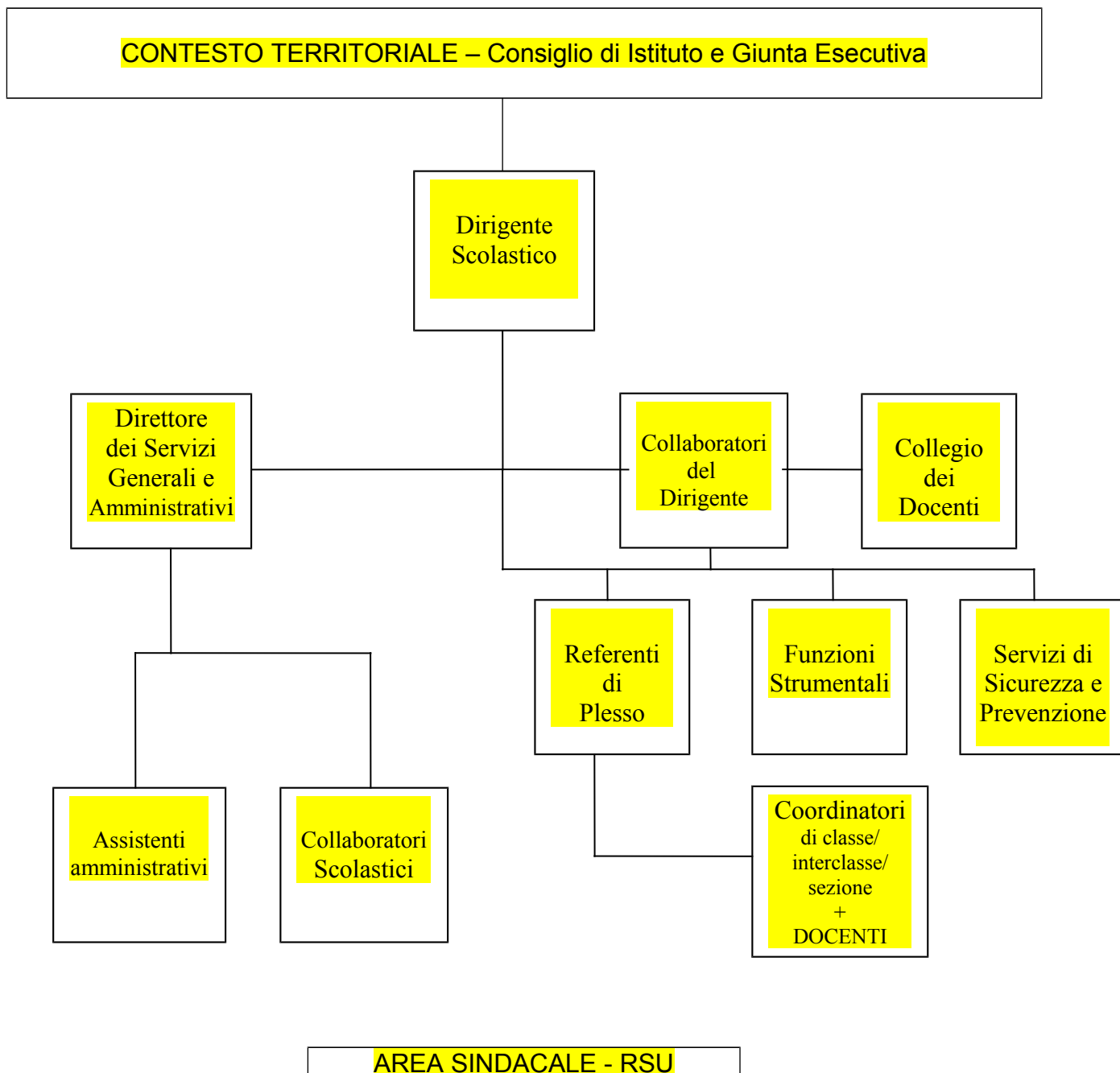

# ORGANIGRAMMA FUNZIONALE IC 13

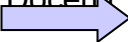
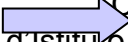
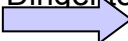
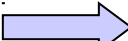

## FUNZIONIGRAMMA

<p>Collegio dei Docenti</p> 	<p>Composto da tutti gli insegnanti dell'IC, si occupa con potere decisionale, degli aspetti educativi e didattici, sia sul piano della programmazione delle attività, sia su quello della loro realizzazione (secondo la vigente normativa)</p>
<p>Consiglio d'Istituto</p> 	<p>Presieduto da un genitore, viene eletto ogni tre anni ed è composto da rappresentanti dei genitori, dei docenti e degli ATA. Fornisce le linee di indirizzo all'Istituto, approva il PTOF, il Programma Annuale e il Conto Consuntivo; discute di temi di interesse generale per l'IC (secondo la vigente normativa)</p>
<p>Staff del Dirigente</p> 	<p>Composto da un primo collaboratore, da un secondo collaboratore e referenti di plesso. Nel corso degli incontri periodici con il Dirigente sono concordati gli interventi più appropriati per il funzionamento dell'Istituto. Il primo collaboratore può essere delegato dal Dirigente alla gestione dei compiti di collegamento con gli Enti Esterni all'Istituzione e in particolare, con il Quartiere e con l'Università.</p>
<p>Funzioni Strumentali</p> 	<p>Gli insegnanti nominati dal Collegio dei Docenti svolgono compiti relativi a</p> <ul style="list-style-type: none"><li>Area A didattica innovativa e curricolo verticale</li><li>Area B supporto alunni (disagio, BES, DSA, stranieri)</li><li>Area C supporto alunni diversamente abili;</li><li>Area D continuità e orientamento tra tutti gli ordini di scuola;</li></ul>
<p>Animatore Digitale</p> 	<p>E' un docente che assume la funzione di promuovere, coordinare, e organizzare le iniziative formative e didattiche, ma anche quelle connesse alla gestione amministrativa, in funzione della realizzazione del PNSD.</p>
<p>Referente per il Piano Annuale dell'Inclusione (PAI)</p> 	<p>E' un docente che collabora con il Dirigente scolastico, con gli insegnanti di sostegno, con gli insegnanti curricolari, con le famiglie, con i servizi socio-sanitari, con gli Enti locali e con le strutture del territorio, per promuovere la piena inclusione di tutti gli alunni dell'Istituto.</p>
	<p>E' un docente che ha il compito di coordinare le iniziative</p>

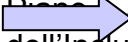
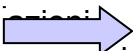
Referente per le  
 di  
 prevenzione e  
 contrasto del  
 cyberbullismo

di prevenzione e contrasto del cyberbullismo. A tal fine, può avvalersi della collaborazione delle Forze di polizia e delle associazioni e dei centri di aggregazione giovanile del territorio (Legge n. 71 del 29 maggio 2017).

**DIRIGENTE SCOLASTICO**

Serafina Patrizia Scerra

**PRIMO COLLABORATORE**

Marina Zarri

**SECONDO COLLABORATORE**

Chiara Bertocchi

**RESPONSABILE DELLA SICUREZZA DELL'I.C.13**

Serafina Patrizia Scerra

**REFERENTE DELLA SICUREZZA DELL'IC13**

Anna Evangelisti

**RESPONSABILI DI PLESSO**

Marina Zarri (SSPG)

Chiara Bertocchi (SPP)

Mariella Masieri (SIF)

Elvira Solidoro (SPT)

Chiara Minghetti (SIT)

Giuseppina Teodosio (SPF)

**FUNZIONI STRUMENTALI DOCENTI**

Area funzione strumentale	Docente
A- Didattica innovativa e curricolo verticale	Raffaella Basciani (SSPG) Lina Iorizzo (SP)
B- Supporto alunni (Disagio, BES, DSA, STRANIERI)	Angela Maria Mercaldo (SP) Orietta Pecci (SSPG)
C-Alunni disabili (GLIS e GLI)	Stefano Fanara (SI, SP, SS)
D- Continuità e Orientamento	Paola Righetti (SP) Maria Domenica Meci (SSPG)

Docenti n. 108

Classi n. 42

Alunni n. 954

## **UFFICI DI SEGRETERIA**

**DIRETTORE DEI SERVIZI GENERALI E AMMINISTRATIVI**

Assistente amministrativa facente funzione, Sig.ra Lidia Magagnato

**ORARIO RICEVIMENTO SEGRETERIA**

Gli orari di ricevimento della segreteria sono consultabili sul sito della scuola

**ASSISTENTI AMMINISTRATIVI E COLLABORATORI SCOLASTICI**

Area Amministrativa

Ufficio Alunni - Ufficio protocollo e personale n. 5 unità

Area Servizi Ausiliari

SI Ferrari: n. 2 unità, SI Tambroni: n. 2 unità;

SP Pavese: n. 3 unità, SP Tambroni: n. 2 unità;

SSPG Leonardo da Vinci e SP Ferrari (Plesso Buon Pastore) n. 6 unità